

IOD handleiding

Inhoudstabel

<i>Inhoudstabel</i>	1
Aanmelden en van start gaan	1
<i>Dossiers aanmaken</i>	1
Evenementenaanvraag	3
<i>Hoe een Inname intekenen?</i>	4
<i>Hoe een verkeerd getekende inname verwijderen?</i>	12
<i>Hoe een parcours intekenen?</i>	13
<i>Hoe kan je de richting van een parcours omdraaien?</i>	16
<i>Hoe kan je een verkeerd ingetekend parcours aanpassen?</i>	16
<i>Hoe kan je de parcoursmodus veranderen naar de aanpasmodus?</i>	16

Aanmelden en van start gaan

Dossiers aanmaken

Ga naar <https://evenementen-aanvraag.antwerpen.be> (digitale evenementenloket) en meld je aan via je A-profiel of via itsme.

Tip: Je kan een A-account aanmaken als vereniging of school aan de hand van je ondernemingsnummer.

Belangrijk is wel dat je telkens met dezelfde gebruikersnaam, hetzelfde e-mailadres en manier (itsme, M-profiel, ...) inlogt om je dossiers te bekijken. Wij adviseren ook om de webbrowser Google Chrome te gebruiken.

Je krijgt onderstaand scherm te zien. Deze handleiding is bedoeld voor nieuwe aanvragen. Je klikt op Ga naar vernieuwde applicatie (rode pijl).

(Indien je een lopende aanvraag hebt die is ingediend voor april 2025 moet je klikken op Mijn aanvragen).

Mijn aanvragen. Voor het opstarten van een nieuwe aanvraag kan u in de vernieuwde applicatie terecht.' Below this text is a blue button labeled 'Ga naar vernieuwde applicatie' with a red arrow pointing to it from the right." data-bbox="115 190 879 362"/>

Nieuwe aanvraag doen? Klik op Nieuwe aanvraag starten.

Kies daarna je type activiteit.

Algemene werking

Als je een tabblad invult en je klikt op 'Bewaar en ga verder', worden gegevens bewaard. Als je het dossier op een later tijdstip wil vervolledigen, dan klik je op 'Bewaar en sluit'. Je vindt het dossier daarna terug in 'Mijn aanvragen'.

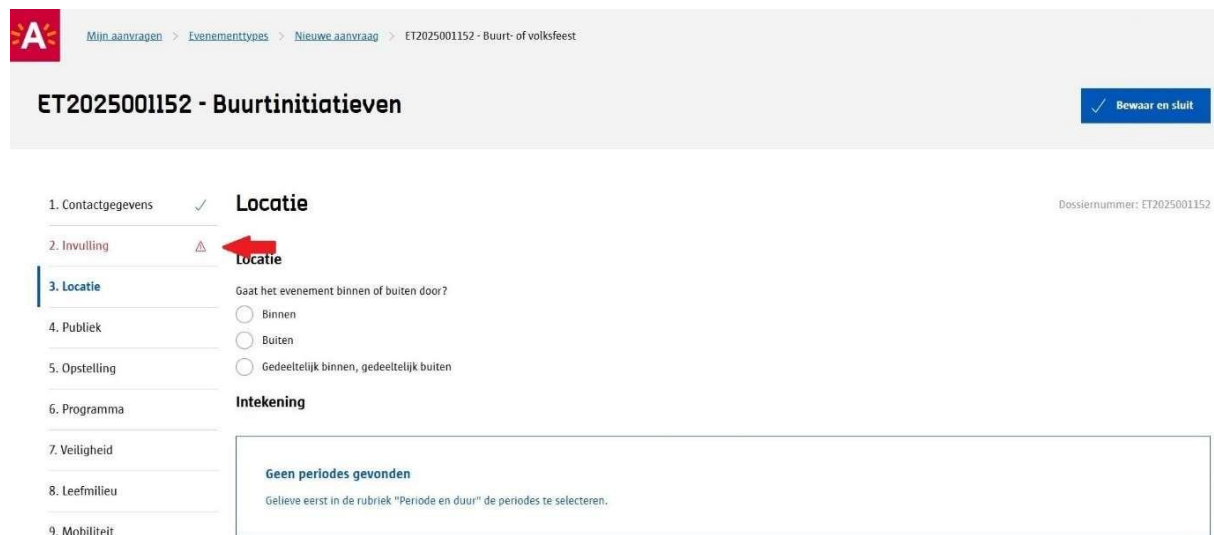

Volgorde tabbladen: Je vult de tabbladen in volgorde in. Als je het tabblad volledig hebt ingevuld, staat er een groen vinkje bij. Een tabblad waar informatie ontbreekt, kleurt rood. Als alle tabbladen correct en volledig ingevuld zijn, kan je indienen (tabblad 13). Hierdoor dien je de aanvraag officieel in en kan de dossierbeheerder er mee aan de slag.

Evenementenaanvraag

Het invullen wijst zichzelf uit. Enkel het intekenen van de locatie (tabblad 3) vraagt extra aandacht. Hieronder vind je enkele tips en tricks om je locatie in te tekenen.

Evenementenaanvraag - Tab Locatie

1ste locatie die je ingeeft wordt beschouwd als hoofdlocatie. Je tekent een nieuwe locatie bij (steeds als veelhoek bv. rechthoek), als je deze selecteert, kan je ze instellen als hoofdlocatie.

Intekening

Voor meer informatie over hoe je onderstaande tekentool moet gebruiken klik je op "Meer info" hiernaast.

[Meer info](#)

Bij 'Hoofdlocatie aanduiden Locaties controleren' kan je de hoofdlocatie veranderen.

Let op: Je moet altijd één locatie aanvinken als hoofdlocatie.

Hoofdlocatie aanduiden en locaties controleren

Kijk goed na of de zones die je intekende overeenkomen met de adressen in onderstaande tabel. Door op elke aparte intekening (bv. evenement, parkeerverbod, etc.) te klikken in de lijst naast de kaart, zie je in de tabel de straten en pleinen die daarmee overeenkomen. Klopt dit niet, dan kan je in de tabel locaties toevoegen of verwijderen. Je moet altijd één locatie aanvinken als hoofdlocatie. Kies daarvoor best de belangrijkste zone of de plek waar het parcours start of aankomt met de grootste impact op het openbaar domein.

Toon alle adressen Toon adressen van de geselecteerde inname

Hoofdlocatie	Fase	Type	Naamgeving	Postcode	District	Straat		
<input checked="" type="radio"/>	Evenement	Inname 1		2018	Antwerpen	Belleplein		
<input type="radio"/>	Opbouw	Inname 2		2018	Antwerpen	Belleplein		
<input type="radio"/>	Afbraak	Inname 3		2018	Antwerpen	Belleplein		

1 - 3 van 3 items | items per pagina

Hoe een Inname intekenen?

1. Duid aan waar het evenement plaatsvindt (binnen/buiten)
2. Geef de locatie (straat, bijzondere locatie) in bij het vergrootglas
3. Intekening: selecteer de tekentool

Locatie

Gaat het evenement binnen of buiten door?

- Binnen
- Buiten
- Gedeeltelijk binnen, gedeeltelijk buiten

1.

Intekening

Voor meer informatie over hoe je onderstaande tekentool moet gebruiken klik je op "Meer info" hiernaast.

[Meer info](#)

1. Selecteer onderdeel (Evenement/opbouw/afbraak)

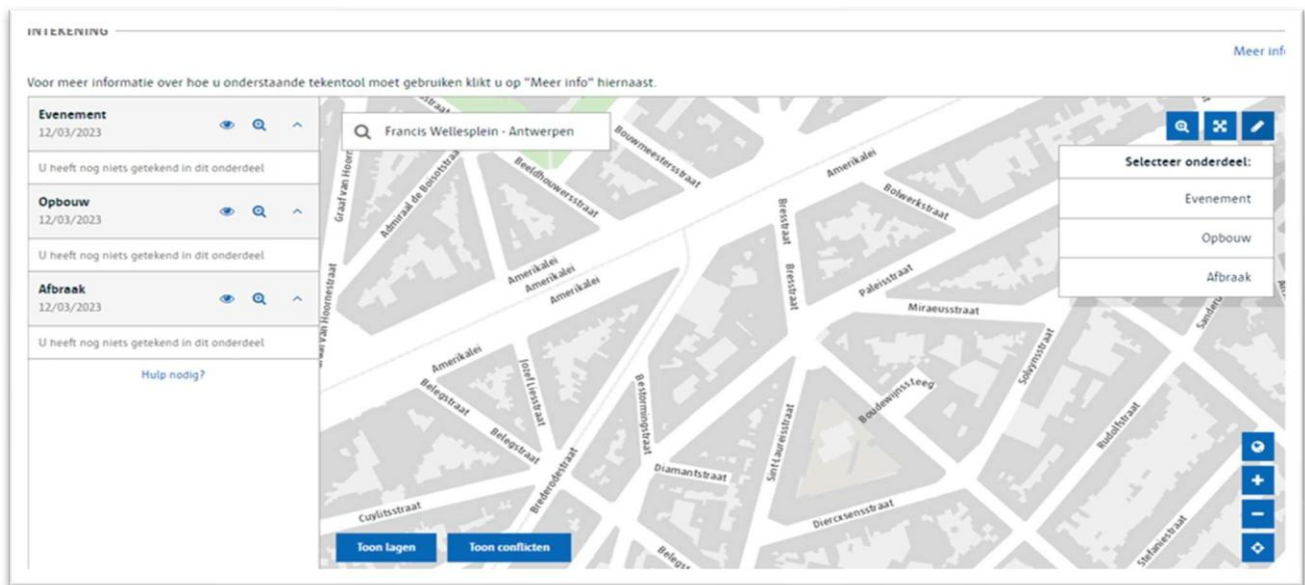

2. Selecteer wat je wil intekenen (Inname/Locatie binnen/Verkeersvrije Zone/Parkeerverbod op plein/Parkeerverbod/Omleiding/Parcours)

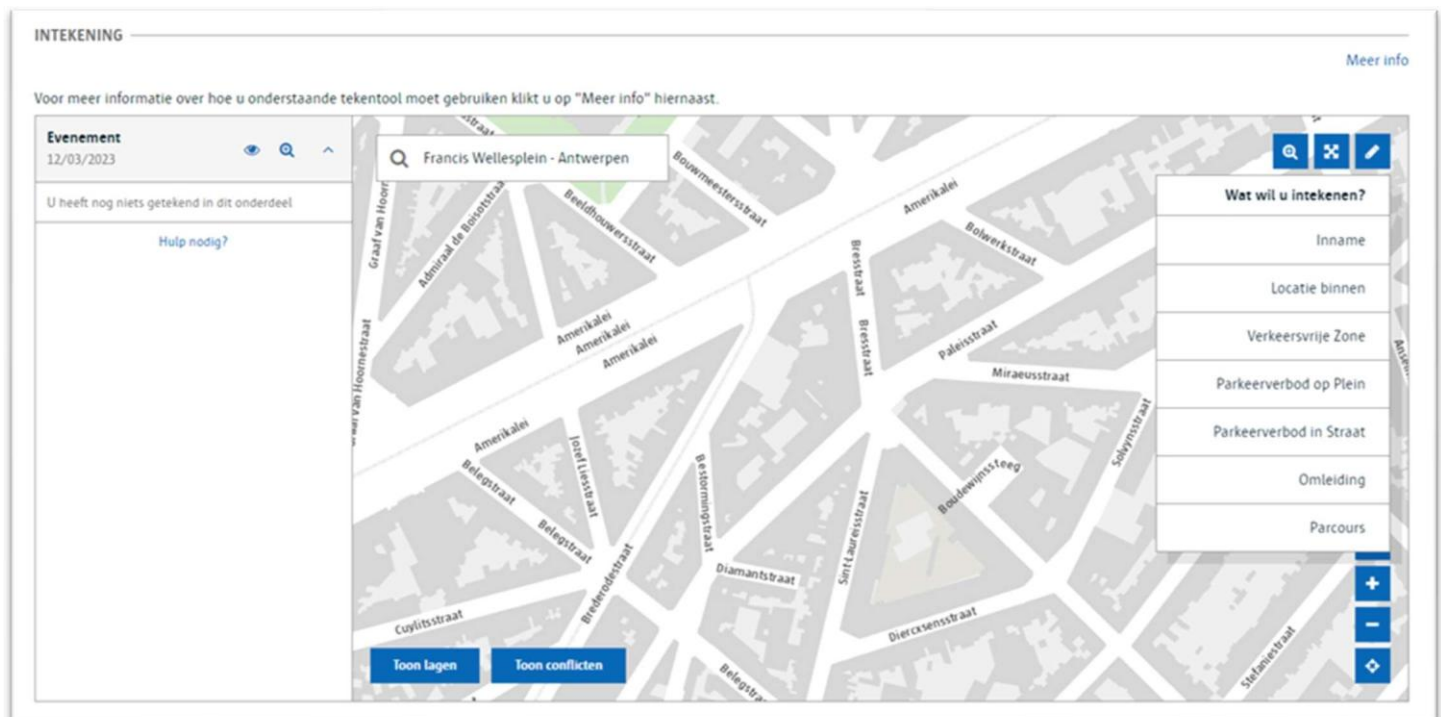

Vb. Inname intekenen: Klik op de kaart om te starten met tekenen - je dient dit steeds in te tekenen als een figuur (een veelhoek) en niet als een lijn. Beweeg je cursor om verder te tekenen - klik op de kaart om het punt vast te leggen

Om de tekening af te ronden, klik op het eerste punt van de tekening

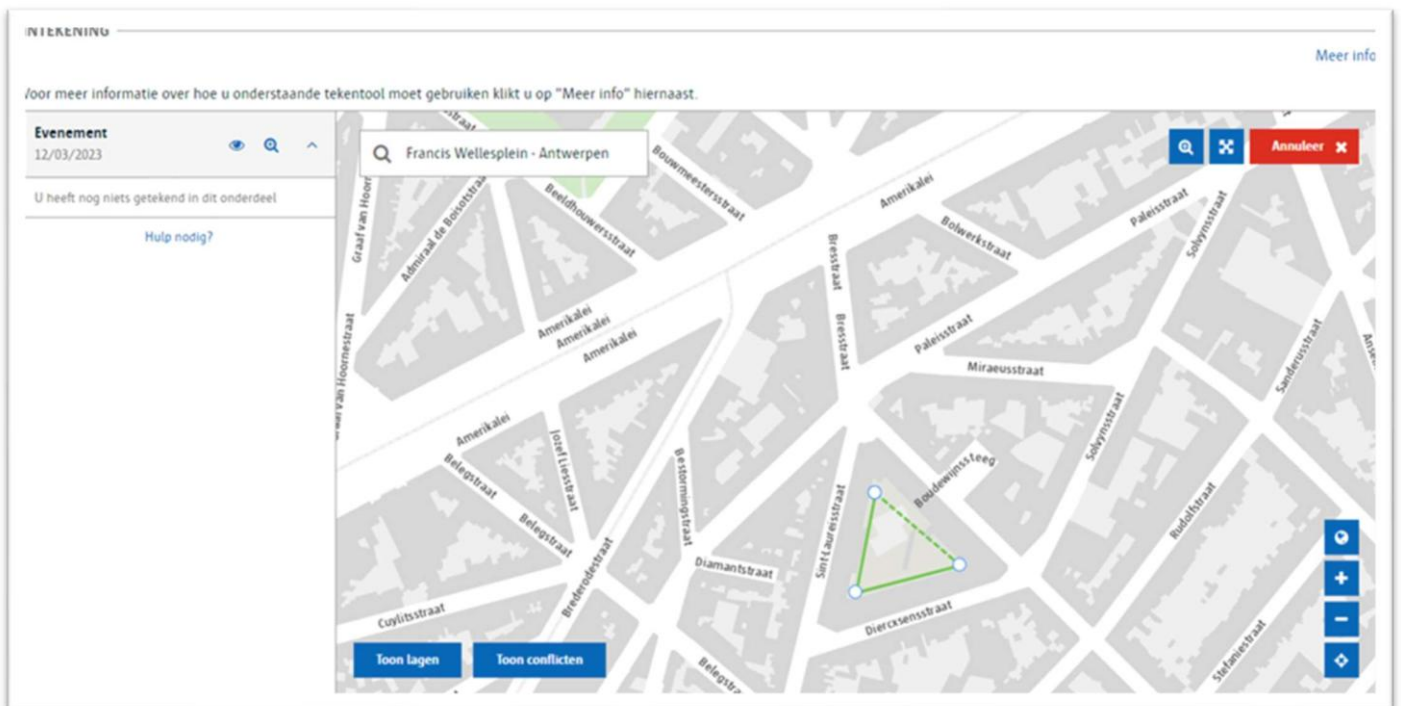
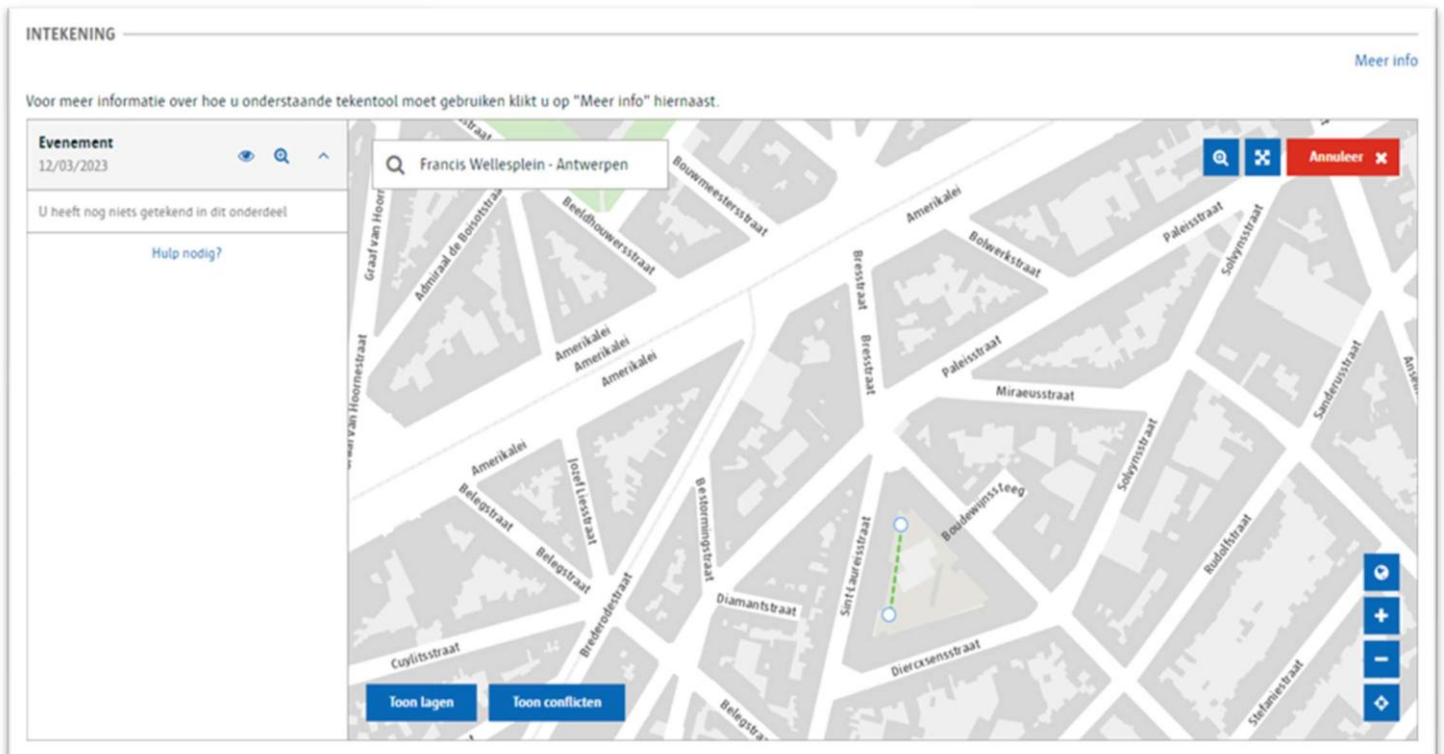

Resultaat:

INTEKENING Meer info

Voor meer informatie over hoe u onderstaande tekentool moet gebruiken klikt u op "Meer info" hiernaast.

Evenement 12/03/2023	Francis Wellesplein - Antwerpen
Inname Inname 0 12/03/2023 - 12:00 tot 21:00	
Opbouw 12/03/2023 U heeft nog niets getekend in dit onderdeel	
Afbraak 12/03/2023 U heeft nog niets getekend in dit onderdeel	
Hulp nodig?	

Map controls: Toon lagen, Toon conflicten, Zoom in (+), Zoom out (-), Reset (cirkel met kruis), Pan (rechthoek), Full screen (scherm).

Op basis van de intekening wordt de mogelijke retributie (afhankelijk van de categorie: zie [evenementenkader](#)) bepaald.

Je kan dezelfde zone kopiëren naar andere fases (op- en afbouw) of andere types zoals bv. parkeerverbod op het plein en/of verkeersvrij maken:

NTEKENING Meer info

Voor meer informatie over hoe u onderstaande tekentool moet gebruiken klikt u op "Meer info" hiernaast.

Evenement 12/03/2023	Francis Wellesplein - Antwerpen
Inname Inname 0 12/03/2023 - 12:00 tot 21:00	
Opbouw 12/03/2023 U heeft nog niets getekend in dit onderdeel	
Afbraak 12/03/2023 U heeft nog niets getekend in dit onderdeel	
Hulp nodig?	

Context menu: Inname 0 (2.927 m²), Kopieren, Aanpassen, Verwijderen.

Opgelet: als je een parkeerverbod of een straat verkeersvrij wilt, dan dien je verplicht de straat en het huisnummer in te vullen bij 'Eigen naamgeving'.

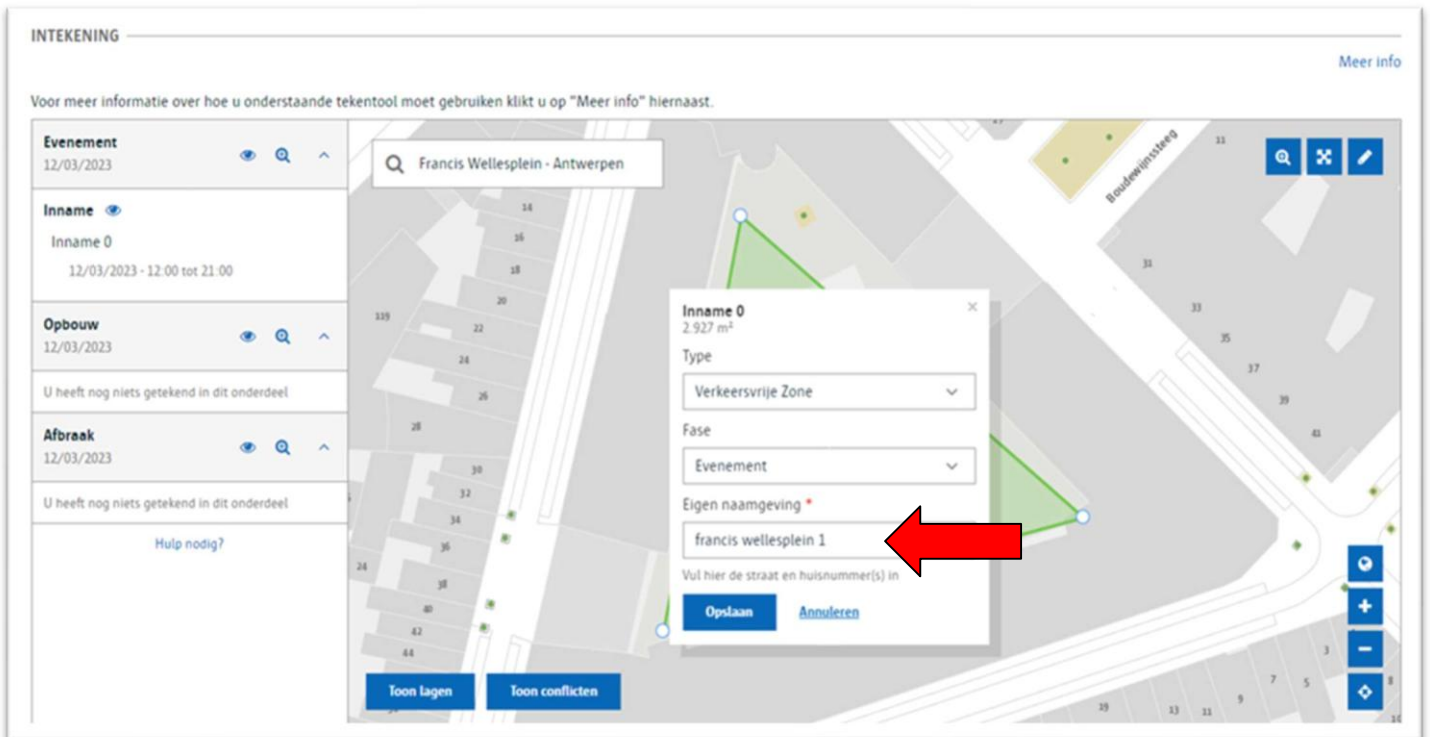

Resultaat:

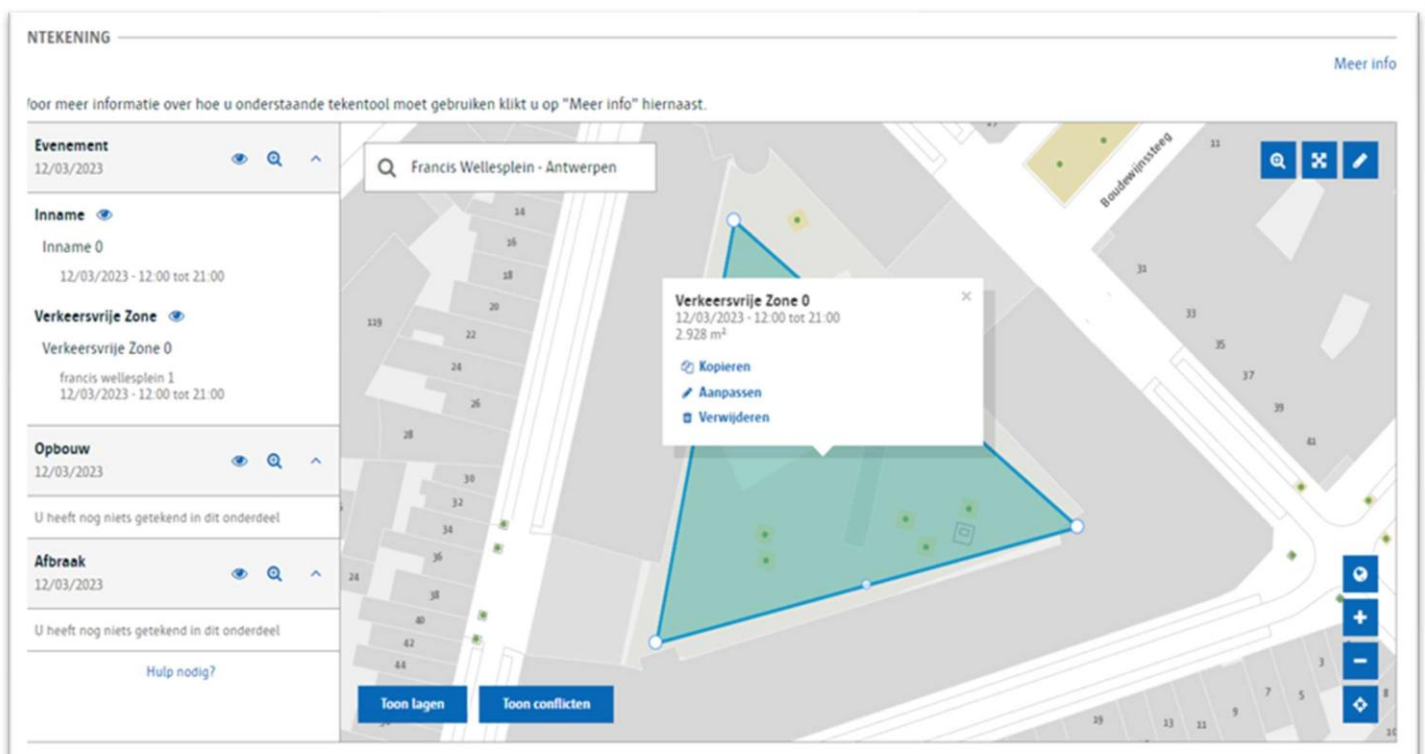

Hoe een parkeerverbod intekenen?

Als je een parkeerverbod in de straat wenst in te tekenen, dien je dit steeds te doen als een lijn, behalve bij een parkeerverbod op een plein dan dien je dit in te tekenen als een veelhoek. Je selecteert opnieuw een onderdeel en je kiest voor het parkeerverbod.

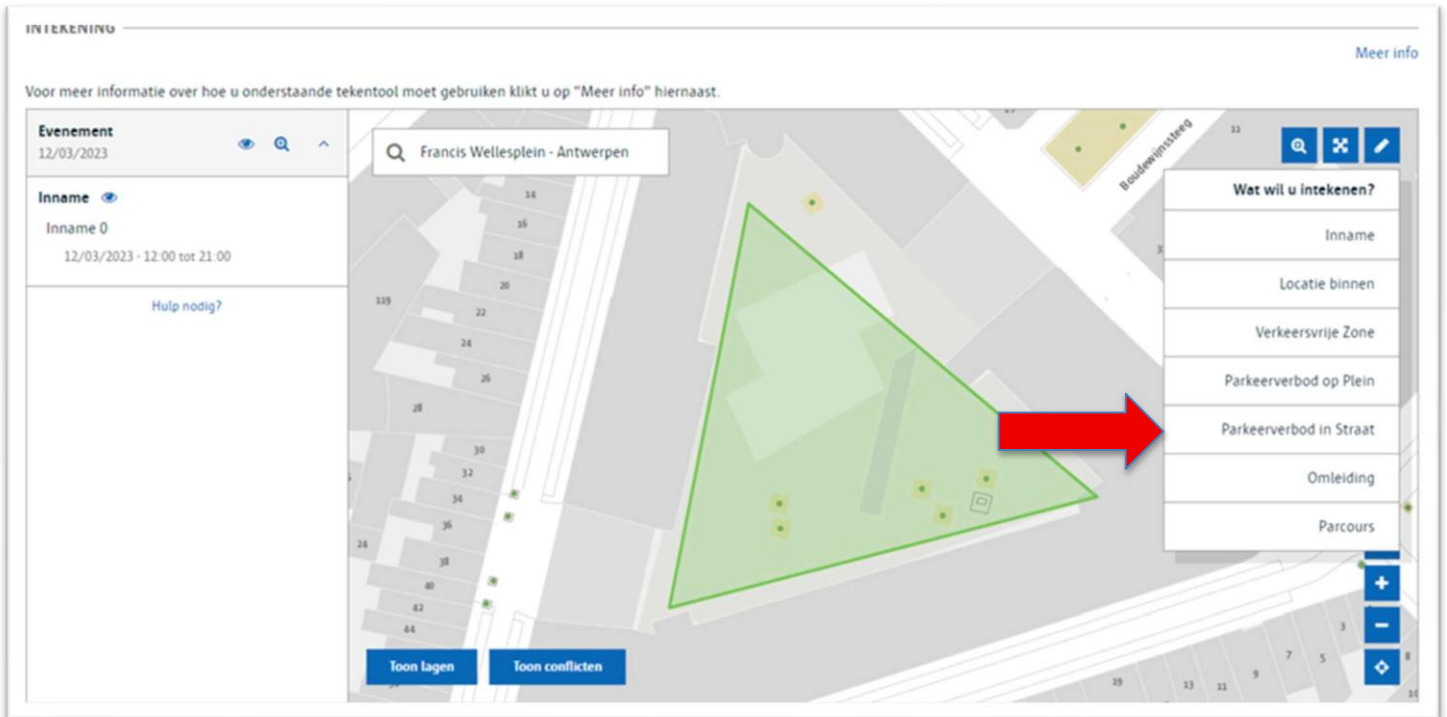

Let op: als je aan beide kanten van de straat een parkeerverbod wilt, dan dien je het parkeerverbod tweemaal in te tekenen, aan iedere kant van de straat.

Resultaat:

Intekening

Voor meer informatie over hoe je onderstaande tekentool moet gebruiken klik je op "Meer info" hiernaast.

Meer info

Opgelet: Als je de datum of het uur van een parkeerverbod wilt aanpassen, kan je dit doen bij 'Intekeningen – data te controleren'. Je klikt dan op 'bewerk'.

Intekeningen - data te controleren

Indien je andere periodes of tijdstippen hebt voor bepaalde locaties, dan kan je die gegevens aanpassen door op het potlood te klikken. Indien je een wederkerend evenement organiseert met dezelfde locaties op verschillende periodes of tijdstippen, kan je de kopieer-knop gebruiken om voor deze locaties extra data toe te voegen.

Fase	Evenement	Fase	Evenement	Fase	Evenement
Type	Inname 1	Type	Inname 2	Type	Parkeerverbod in Straat 1
Naamgeving		Naamgeving		Naamgeving	Sint-Laureisstraat (kant Den Bell)
Startdatum	22/06/2025	Startdatum	22/06/2025	Startdatum	22/06/2025
Startuur	10:00	Startuur	10:00	Startuur	10:00
Einddatum	22/06/2025	Einddatum	22/06/2025	Einddatum	22/06/2025
Einduur	18:00	Einduur	18:00	Einduur	18:00
Bewerk	Kopieer	Bewerk	Kopieer	Bewerk	Kopieer
Fase	Opbouw	Fase	Afbraak		
Type	Inname 3	Type	Inname 4		
Naamgeving		Naamgeving			
Startdatum	22/06/2025	Startdatum	22/06/2025		
Startuur	08:00	Startuur	18:00		
Einddatum	22/06/2025	Einddatum	22/06/2025		
Einduur	10:00	Einduur	20:00		
Bewerk	Kopieer	Bewerk	Kopieer		

Je krijgt dan volgend scherm. Hier kan je de datum en/of het uur aanpassen van het parkeerverbod.

Fase	Evenement
Type	Inname 1
Naamgeving	
Startdatum	Startdatum
Geef een datum in volgens het formaat dd/mm/jjjj (bv. 31/12/2025) of gebruik de kalender.	
<input type="text" value="22/06/2025"/> 	
Startuur	Startuur
<input type="text" value="10:00"/> 	
Einddatum	Einddatum
Geef een datum in volgens het formaat dd/mm/jjjj (bv. 31/12/2025) of gebruik de kalender.	
<input type="text" value="22/06/2025"/> 	
Einduur	Einduur
<input type="text" value="18:00"/> 	
<input type="button" value="Bewaar"/> <input type="button" value="Annuleer"/>	

Hoe een verkeerd getekende inname verwijderen?

Indien je een inname fout ingetekend hebt, kan je deze verwijderen door op de 'inname' te klikken en klik vervolgens op 'verwijderen'.

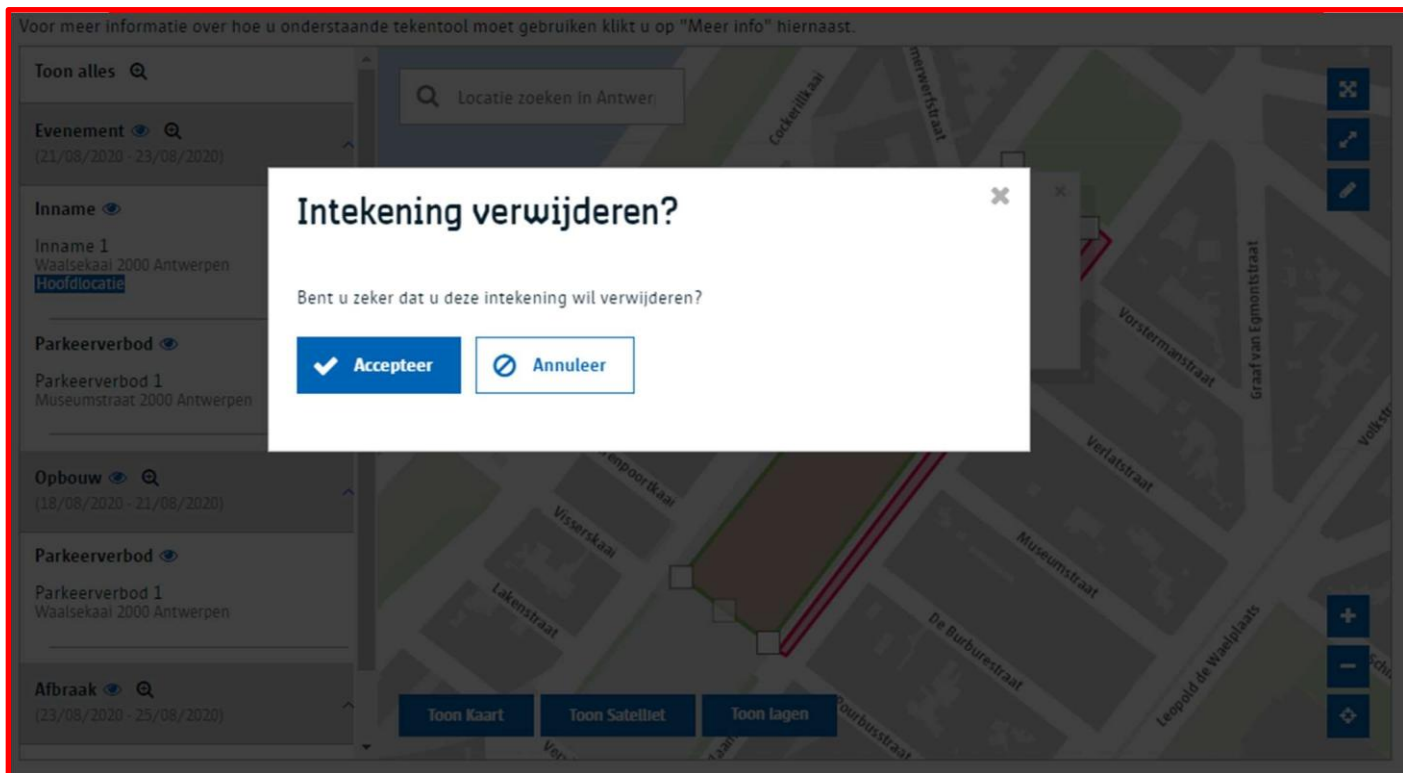

Opgelet: Je kan niet tegelijkertijd voor het evenement zowel, de opbouw, de afbraak, een verkeersvrije zone of een parkeerverbod aanvragen. Je kan de inname wel kopiëren. De werkwijze hiervoor vind je stap voor stap terug bij 'hoe inname intekenen'.

Hoe een parcours intekenen?

Klik op de tekentool  en Selecteer onderdeel 'Evenement'

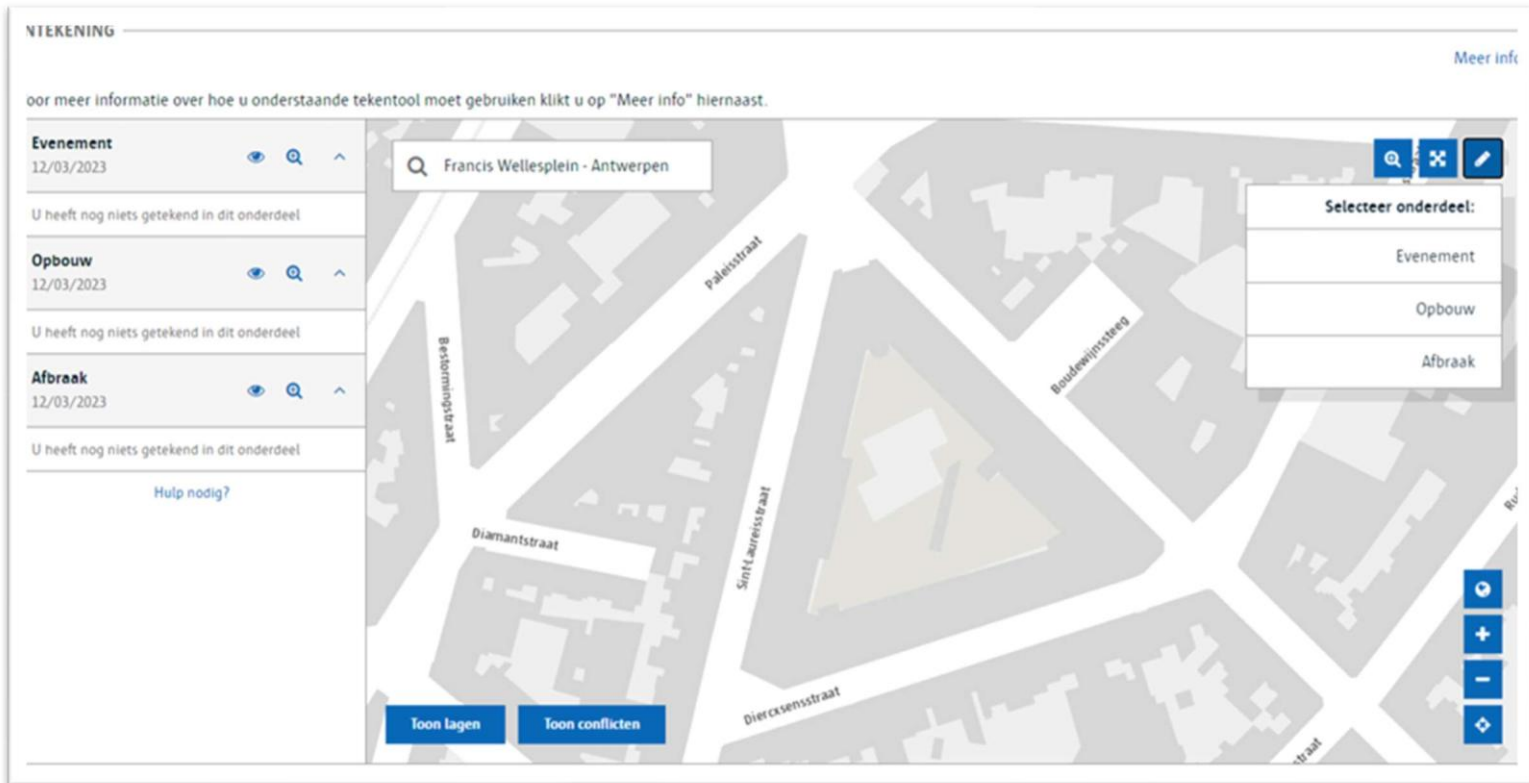

Selecteer 'Parcours'

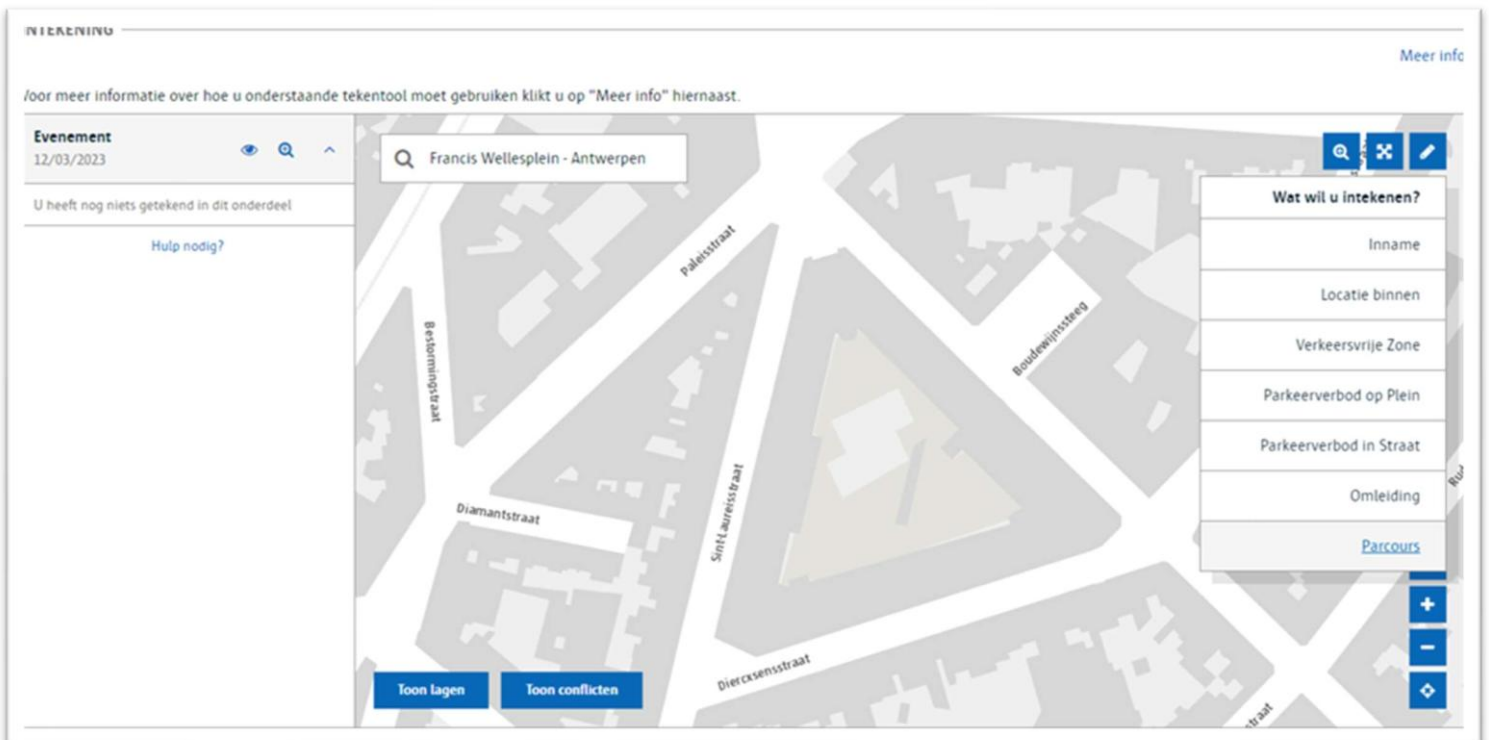

Klik op de kaart om het startpunt aan te duiden:

NTEKENING Meer info

Voor meer informatie over hoe u onderstaande tekentool moet gebruiken klikt u op "Meer info" hiernaast.

Evenement
12/03/2023

U heeft nog niets getekend in dit onderdeel

Hulp nodig?

Francis Wellesplein - Antwerpen

Palaisstraat
Bestormingsstraat
Diamantstraat
Sint-Claresstraat
Dierckxensstraat
Boulevardwijnsteeg
Solymsstraat

Toon lagen Toon conflicten

Annuleer

INTEKENING Meer info

Voor meer informatie over hoe u onderstaande tekentool moet gebruiken klikt u op "Meer info" hiernaast.

Evenement
12/03/2023

Parcours
Parcours 0
12/03/2023 - 12:00 tot 21:00

Opbouw
12/03/2023

U heeft nog niets getekend in dit onderdeel

Afbraak
12/03/2023

U heeft nog niets getekend in dit onderdeel

Hulp nodig?

Francis Wellesplein - Antwerpen

Palaisstraat
Bestormingsstraat
Diamantstraat
Sint-Claresstraat
Dierckxensstraat
Boulevardwijnsteeg
Solymsstraat

Toon lagen Toon conflicten

Parcours 0
506 m

- Kopieren
- Aanpassen
- Verder tekenen
- Omdraaien richting
- Verwijderen

Teken het parcours in door op de juiste straten te klikken.

Tip: zet voldoende punten op je parcours. Mocht je iets fout ingegeven hebben, kan je zo makkelijker aanpassingen doen (zie hieronder 'Hoe parcours aanpassen').

Als je klaar bent met intekenen, klik je op het laatste punt om de tekening af te ronden.

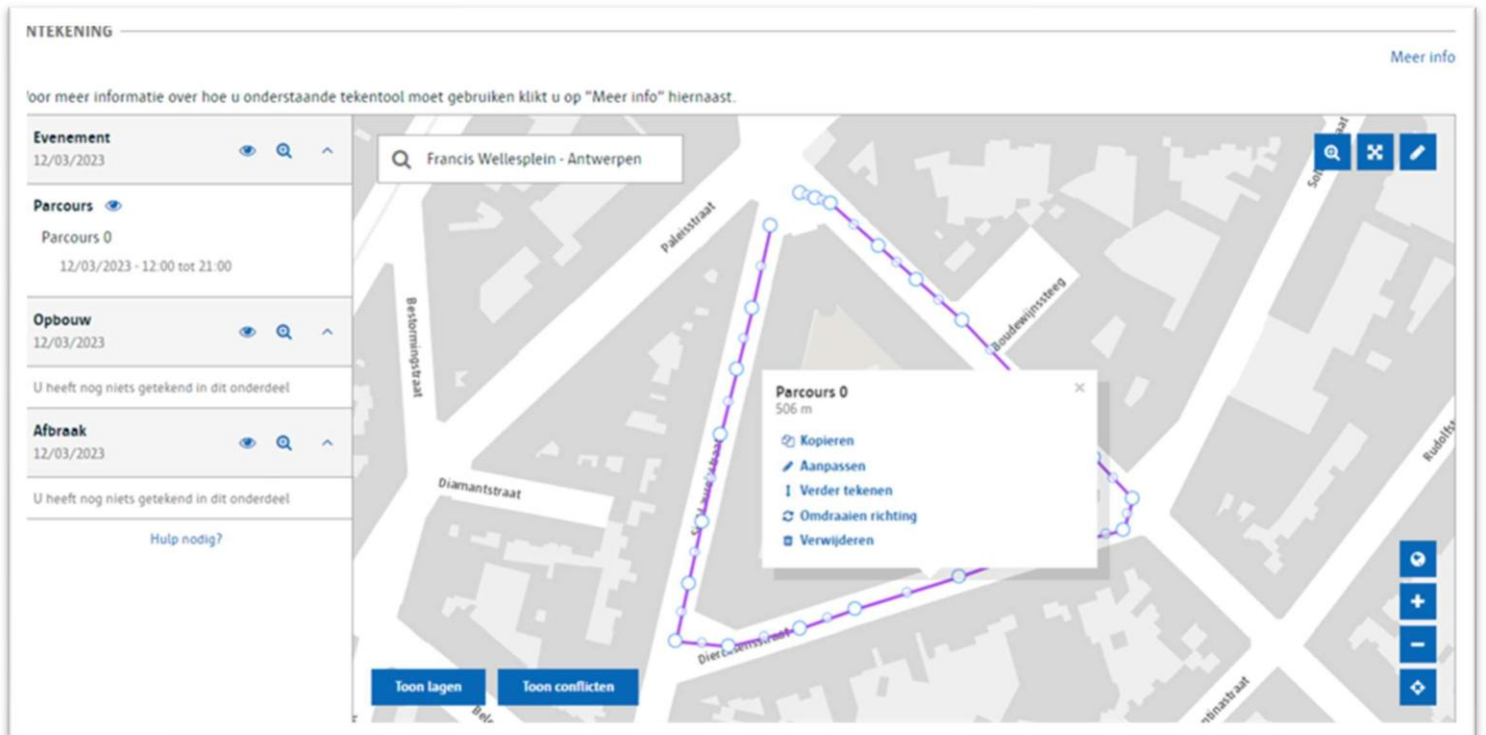

Als je nog een keer klikt op het parcours krijg je de richting van het parcours te zien.

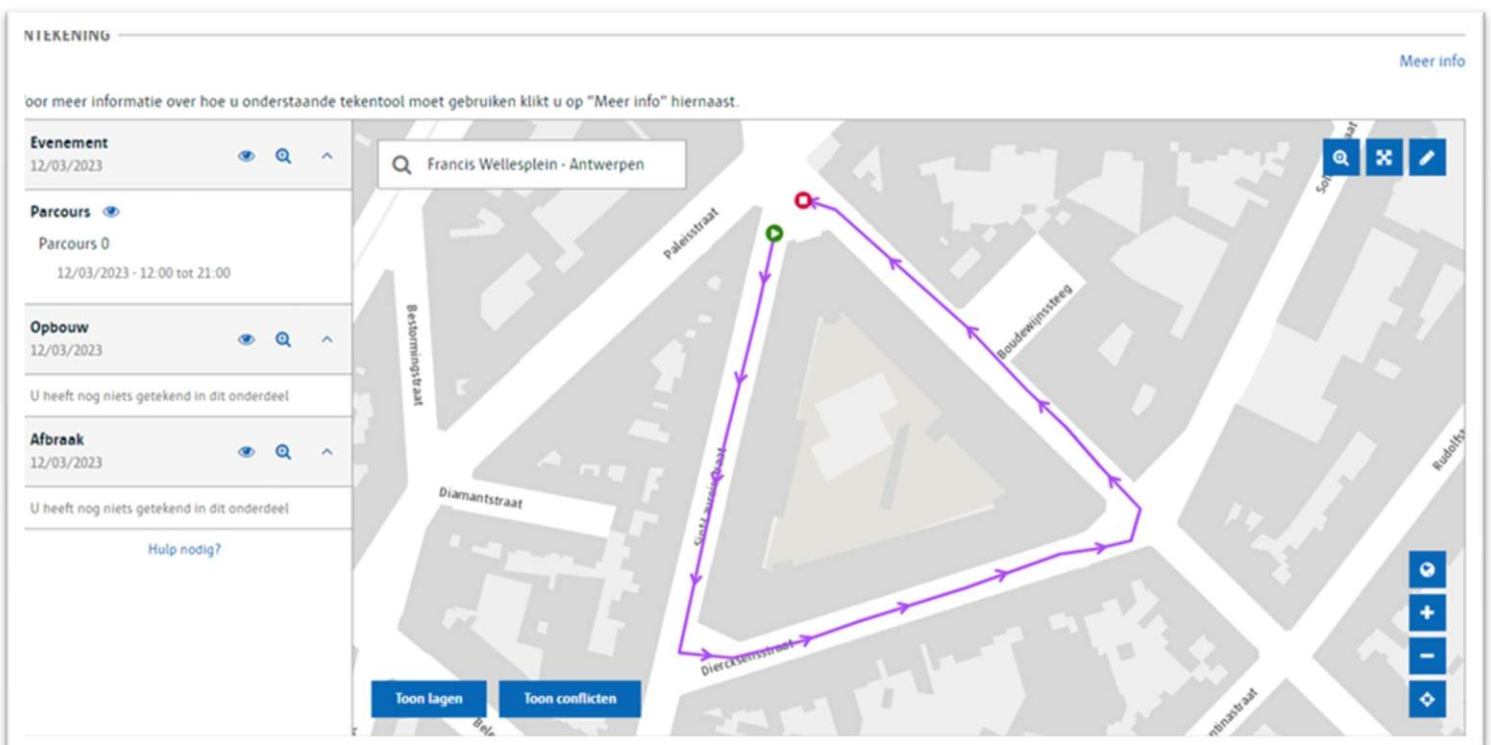

Hoe kan je de richting van een parcours omdraaien?

Klik op het parcours en vervolgens 'Omdraaien richting' selecteren.

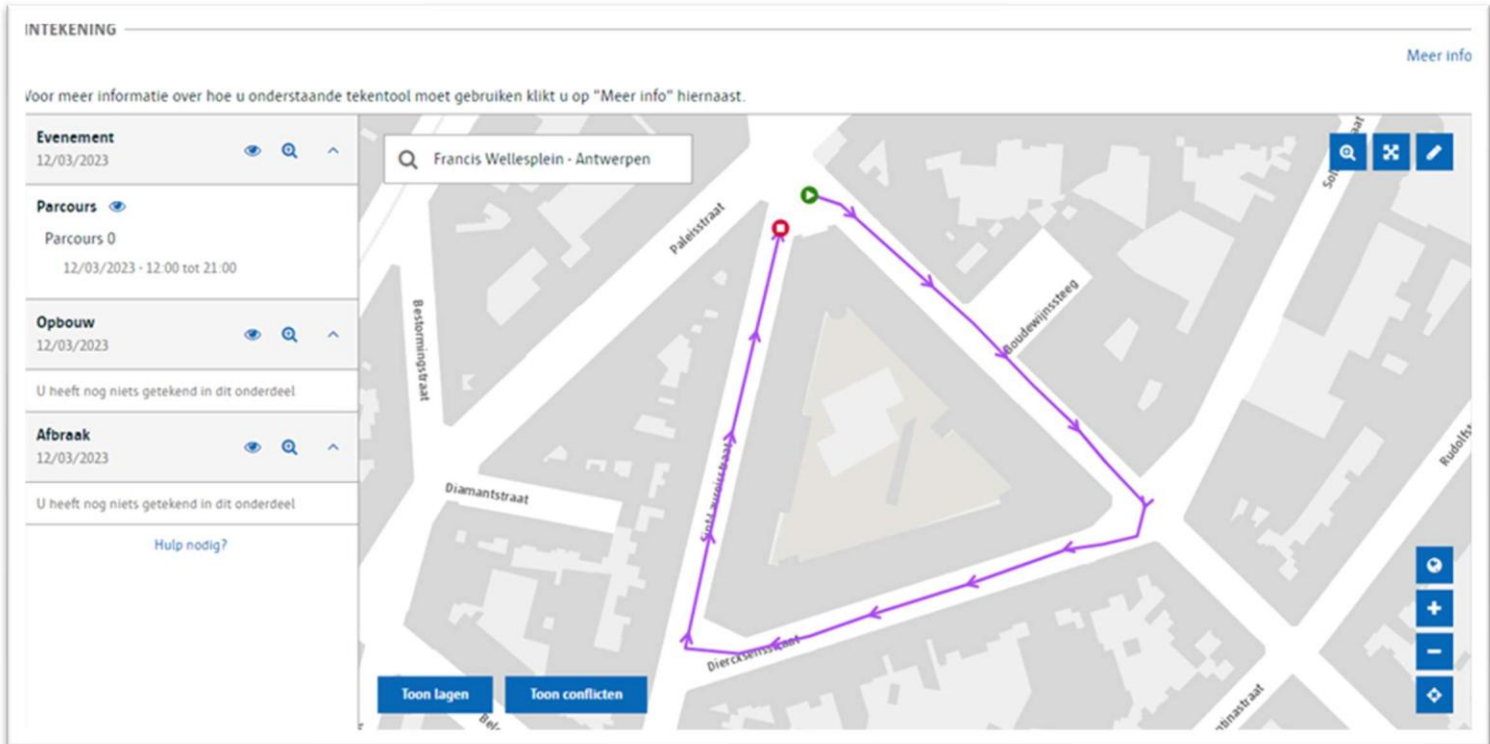

Hoe kan je een verkeerd ingetekend parcours aanpassen?

Door op de 'rechtermuisknop' te klikken op een punt, verdwijnt dit. Via deze link kan je zien hoe je een gedeelte van het parcours kan verwijderen: <https://vimeo.com/774683148/d6ef2a029e>

Je kan het punt ook vastnemen en verslepen naar de juiste locatie. Via deze link kan je zien hoe je dit doet: <https://vimeo.com/774696111/dfc8f52667>

Hoe kan je de parcoursmodus veranderen naar de aanpasmodus?

Om van parcoursmodus (met pijltjes) naar aanpasmodus te gaan: ga je met de muiswijzer op het parcours staan zodat dit verandert van 'handje' naar 'vinger' en klik 1x.

Om van aanpasmodus naar parcoursmodus te gaan: klik je 1x naast het parcours.